

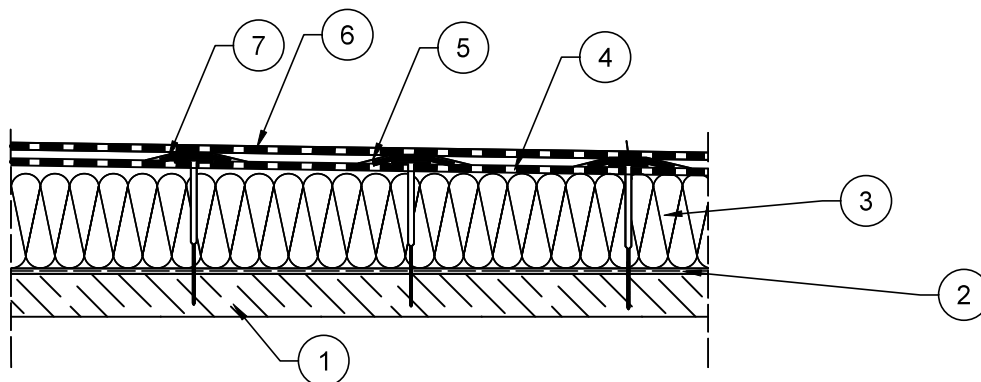

OCIEPLENIE DACHU



1. Podłoże drewniane
2. Grunt bitumiczny
3. Styropian obustronnie laminowany papą gr. 22cm
4. Papa podkładowa termozgrzewalna
5. Obróbka z papy podkładowej termozgrzewalnej
6. Papa termozgrzewalna wierzchniego krycia
7. Łącznik do mocowania pokryć dachowych i płyt izolacyjnych do podłoża drewnianego

UWAGA:
WSZYSTKIE ZASTOSOWANE PRODUKTY MUSZĄ
STANOWIĆ SYSTEM JEDNEGO PRODUCENTA!

 AGAMON Agata Kędra-Muca, Monika Leszczyńska-Profaska s.c. ul. Dworcowa 10A/316, 44-190 Knurów NIP: 6312696196 REGON: 388321686 www.agamon.net.pl tel. 735 785 701 biuro@agamon.net.pl				
TYTUŁ PROJEKTU: REMONT I DOCIEPLENIE BUDYNKU HANDLOWO-USŁUGOWEGO PRZY UL. WRZOSOWEJ 4A-8A-12A W JASTRZĘBIU ZDROJU				
ADRES INWESTYCJI: Budynek handlowo-usługowy ul. Wrzosowej 4A-8A-12A 44-335 Jastrzębiu Zdroju		DATA: MARZEC 2025	SKALA: 1:5	NR RYSUNKU: 23
NR PROJEKTU: 016-2025	FAZA: PROJEKT BUDOWNICZY	BRANŻA: ARCH.-BUD.		
TYTUŁ RYSUNKU: OCIEPLENIE DACHU				
PROJEKTOWAŁA: mgr inż. Monika Leszczyńska-Profaska SLK/8567/PWBKb/19	PODPIS:			
PROJEKT CHRONIONY JEST PRAWAMI AUTORSKIMI NA WSZYSTKICH POLACH EKSPLOATACJI POWIELANIE BEZ PISEMNEJ ZGODY AUTORA ZABRONIONE				

DOCIEPLENIE W OBREBIE COKOŁU

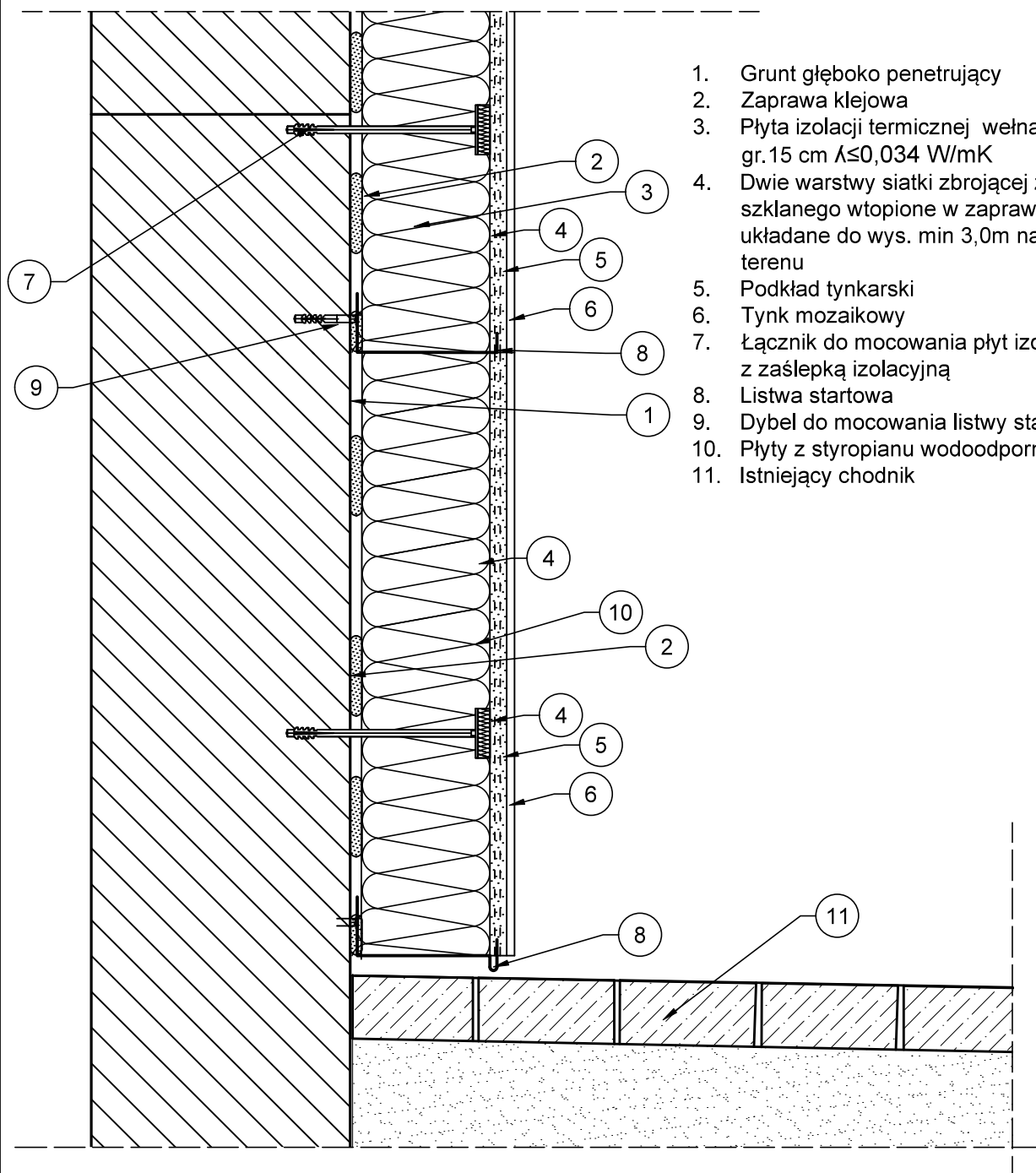

1. Grunt głęboko penetrujący
2. Zaprawa klejowa
3. Płyta izolacji termicznej wełna mineralna gr. 15 cm $\lambda \leq 0,034$ W/mK
4. Dwie warstwy siatki zbrojącej z włókna szklanego wtopione w zaprawę klejową układane do wys. min 3,0m nad poziom terenu
5. Podkład tynkarski
6. Tynk mozaikowy
7. Łącznik do mocowania płyt izolacji termicznej z zaślepką izolacyjną
8. Listwa startowa
9. Dybel do mocowania listwy startowej
10. Płyty z styropianu wodoodpornego gr. 15cm
11. Istniejący chodnik

UWAGA:
WSZYSTKIE ZASTOSOWANE PRODUKTY MUSZĄ
STANOWIĆ SYSTEM JEDNEGO PRODUCENTA!

 biuro projektowe		AGAMON Agata Kędra-Muca, Monika Leszczyńska-Profaska s.c. ul. Dworcowa 10A/316, 44-190 Knurów NIP: 6312696196 REGON: 388321686 www.agamon.net.pl tel. 735 785 701 biuro@agamon.net.pl	
TYTUŁ PROJEKTU: REMONT I DOCIEPLENIE BUDYNKU HANDLOWO-USŁUGOWEGO PRZY UL. WRZOSOWEJ 4A-8A-12A W JASTRZĘBIU ZDROJU			
ADRES INWESTYCJI: Budynek handlowo-usługowy ul. Wrzosowej 4A-8A-12A 44-335 Jastrzębie Zdroju		DATA: MARZEC 2025	SKALA:

WYKOŃCZENIE W MIEJSCU DYLATACJI NAROŻNEJ

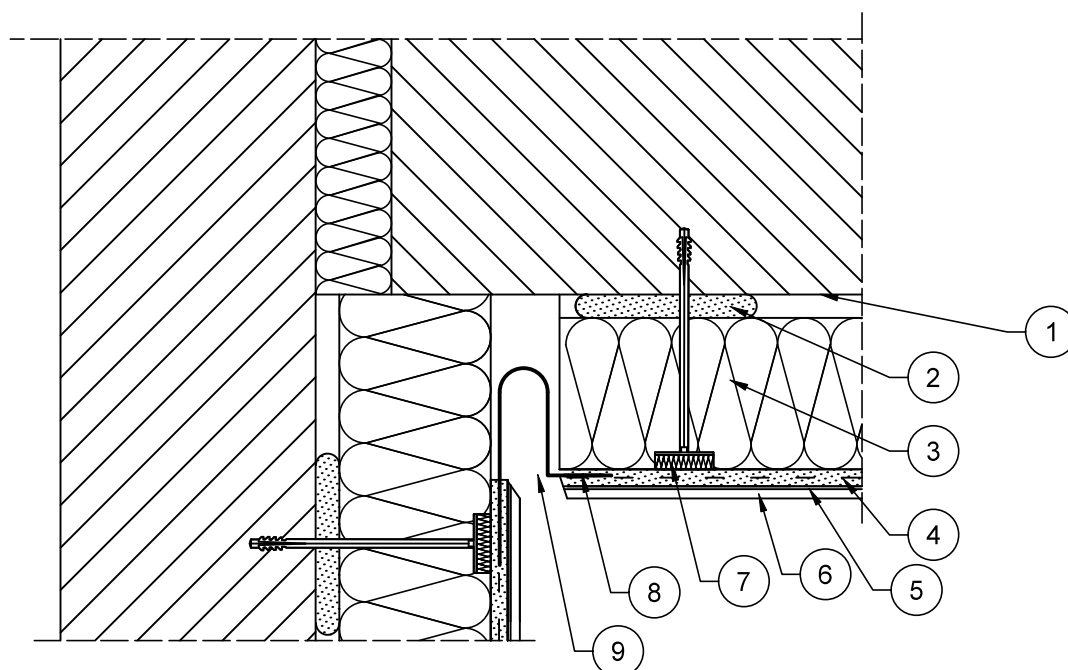

1. Grunt głęboko penetrujący
2. Zaprawa klejowa
3. płyta izolacji termicznej gr.15 cm
4. Dwie warstwy siatki zbrojącej z włókna szklanego wtopione w Zaprawę klejową
5. Podkład tynkarski
6. Cienkowarstwowy tynk silikonowy
7. Łącznik do mocowania płyt izolacji termicznej zaślepką izolacyjną
8. Systemowy profil dylatacyjny narożny z siatką

UWAGA:
WSZYSTKIE ZASTOSOWANE PRODUKTY MUSZĄ
STANOWIĆ SYSTEM JEDNEGO PRODUCENTA!

		AGAMON Agata Kędra-Muca, Monika Leszczyńska-Profaska s.c. ul. Dworcowa 10A/316, 44-190 Knurów NIP: 6312696196 REGON: 388321686 www.agamon.net.pl tel. 735 785 701 biuro@agamon.net.pl		
TYTUŁ PROJEKTU: REMONT I DOCIEPLENIE BUDYNKU HANDLOWO-USŁUGOWEGO PRZY UL. WRZOSOWEJ 4A-8A-12A W JASTRZĘBIU ZDROJU				
ADRES INWESTYCJI: Budynek handlowo-usługowy ul. Wrzosowej 4A-8A-12A 44-335 Jastrzębiu Zdroju		DATA: MARZEC 2025	SKALA: 1:5	NR RYSUNKU: 25
NR PROJEKTU: 016-2025		FAZA: PROJEKT BUD.-WYK.		BRANŻA: ARCH.-BUD.
TYTUŁ RYSUNKU: WYKOŃCZENIE W MIEJSCU DYLATACJI NAROŻNEJ				
PROJEKTOWAŁA: mgr inż. Monika Leszczyńska-Profaska SLK/8567/PWBkb/19			PODPIS:	
PROJEKT CHRONIONY JEST PRAWAMI AUTORSKIMI NA WSZYSTKICH POLACH EKSPLOATACJI POWIELANIE BEZ PISEMNEJ ZGODY AUTORA ZABRONIONE				